



RESIDENCIAL

Recopilación de los
proyectos más
destacados en viviendas
unifamiliares y edificios
residenciales.

RIOU.
VIDRESIF

RESPIRAR MAR

Sin barreras visuales

Os presentamos la recopilación de los trabajos más destacados en viviendas unifamiliares y edificios residenciales, con esta impresionante obra que desafía el horizonte y la belleza del Mar Mediterráneo.



RESIDENCIAL



R.

PUREZA ARQUITETÓNICA

Belleza sin límites

Un impresionante proyecto que ha sido elegido como portada de esta recopilación. Una obra que define la potencia del vidrio técnico y sus espectaculares posibilidades.

El vidrio es el mejor interlocutor entre el interior y exterior.



CASA PICH I PON RENDIR HOMENAJE A NUESTRA HISTORIA

Josep Puig i Cadafalch, Barcelona

El emblemático edificio novecentista Casa Pich i Pon, obra de principios de siglo XX, del arquitecto Josep Puig i Cadafalch. Un solemne y majestuoso edificio situado en la céntrica Plaça Catunya, que ha sido testigo de la historia de la ciudad de Barcelona.



EDIFICIO TRILLÀ EXCLUSIVIDAD EN EL CENTRO DE ANDORRA

Andorra la Vella

Un moderno edificio que destaca por sus amplias terrazas con líneas suaves y curvadas en un cálido tono blanco, que contrasta con el sobrio gris oscuro de los cerramientos y revestimiento de la fachada.





TORRE EL RENGLÉ II

El nuevo skyline de Mataró

Un nuevo complejo arquitectónico que destaca por sus sinuosas curvas grises con franjas horizontales blancas de GRC que lo recorren. Una potente estética y diseño funcional cuyas claves son la eficiencia energética y el bienestar.



ISLA V CLOT DE EMPRIVAT

Andorra

Este singular conjunto arquitectónico comprende tres vanguardistas torres de 10, 15 y 20 plantas de altura. Pisos diseñados con la máxima calidad en la elección de cada material, y con el foco en la sostenibilidad y eficiencia energética.



RESIDENCIAL

R.

CASA MAURY-PARÉS

*142 años después...,
supera su esplendor.*

Un elegante edificio construido en 1882 por el maestro de obras Josep Artigas Planes, realza su belleza de nuevo, bajo el cuidadoso trabajo entre respeto y modernidad, firmado por el arquitecto Joan Pascual.



EDIFICIO BIOCLIMÁTICO

Viviendas de protección oficial

Las viviendas en este complejo están diseñadas con habitaciones versátiles de 10m², proporcionando multifuncionalidad a sus residentes. La distribución inclusiva resalta una cocina abierta a la sala de estar, y el acceso al lavadero y baños se realiza desde el espacio común de las viviendas.



SUSPENDIDA EN UN BALCON DE PIEDRA

Vivienda unifamiliar en Mallorca

Otro gran ejemplo de proyectos residenciales de lujo donde el vidrio de altas prestaciones es el protagonista en todos los espacios, tanto en la propia vivienda, como en la piscina desbordante exterior.



CASA PIN8

*Premio Arquitectura COAC-Girona 2023.
Premio Anells de Fusta 2023.*

Una obra que ha sido realizada con el 85% de materiales e industriales de la Demarcació de Girona, bajo el firme compromiso no sólo de la eficiencia energética y bienestar para los propietarios, sino también de una construcción responsable realizada por un tejido industrial Km0., con nuestra participación en los vidrios de altas prestaciones.





CASA BEGUR

Vidrio en las 4 caras

Una moderna vivienda unifamiliar proyectada con un patio central como eje de la vida interior, donde el vidrio no solo protege un lateral, si no es la protección transparente de las 4 paredes, en muchas de las estancias.



CAPTAR LA MÁXIMA LUZ NATURAL

La integración del paisaje exterior con el interior, y conseguir una sensación de total amplitud y bienestar.

La vivienda presenta un diseño elegante y minimalista con líneas rectas y blancas, que quedan enmarcadas en grandes acristalamientos de vidrio técnico.



VIVIENDA DE BARRIO

Reforma integral de una casa, situada en Olot.

El arquitecto nos devuelve la sencillez de las formas, desnudando una típica vivienda de barrio con una racional reforma que reformula los espacios y genera un nuevo discurso entre el exterior e interior, acorde a una familia actual.



EDIFICIOS EFICIENTES

Barcelona

Bloques residenciales en ciudades y municipios donde los vidrios son uno de los principales protagonistas.

Un material constructivo clave para conseguir el ahorro energético y la sensación de salud & bienestar que exige la sociedad actual.

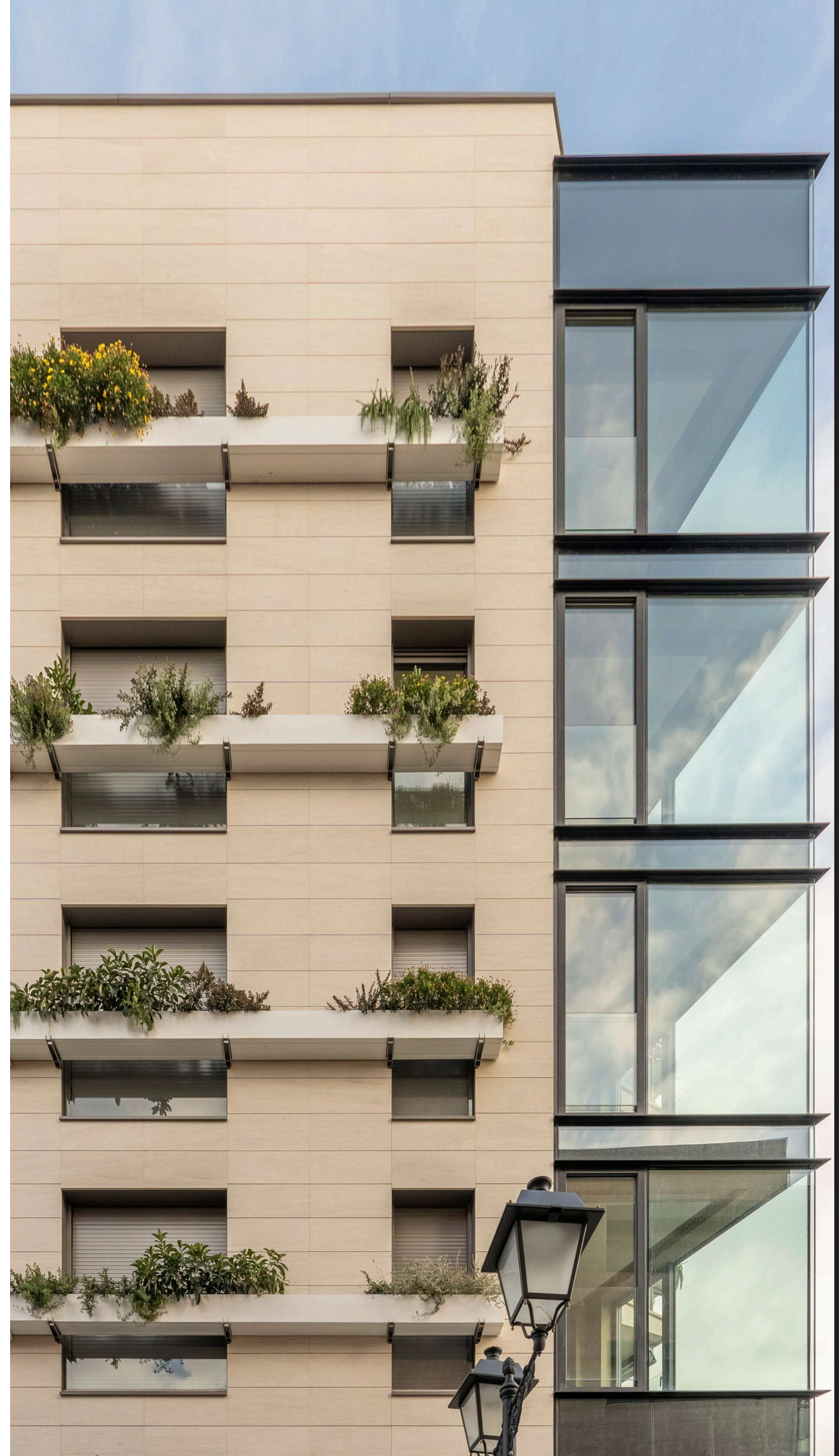
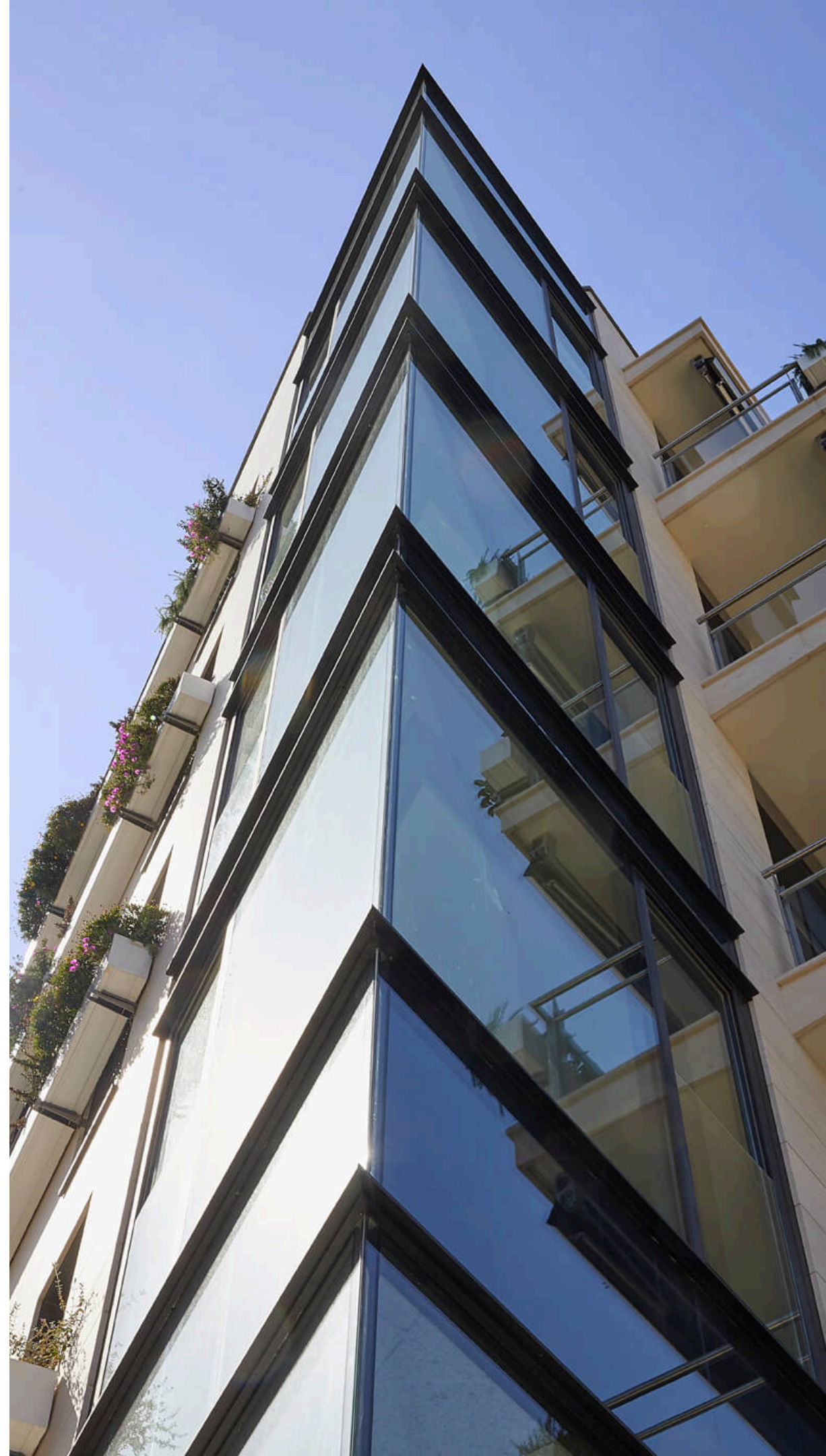



PUNTA CREU 15

Port de la Selva

*Viviendas que expresan
el amor a la tierra y al mar.*

Un proyecto que reinventa un “refugio frente al mar” elevando al máximo confort, tranquilidad y bienestar con las últimas soluciones técnicas y constructivas, sin por ello, respetar el paisaje y fusionarse en el entorno, desde la tierra y desde el mar.



PASSEIG DE GRÀCIA, 81

Rehabilitación del edificio modernista, que acoge la exclusiva boutique Hermès.

La fachada posterior ha sido realizada por una moderna estructura de vidrios enmarcados que engloba toda la superficie posterior, inspirada en las cristaleras modernista, pero dotándola de una total iluminación natural y protección solar.

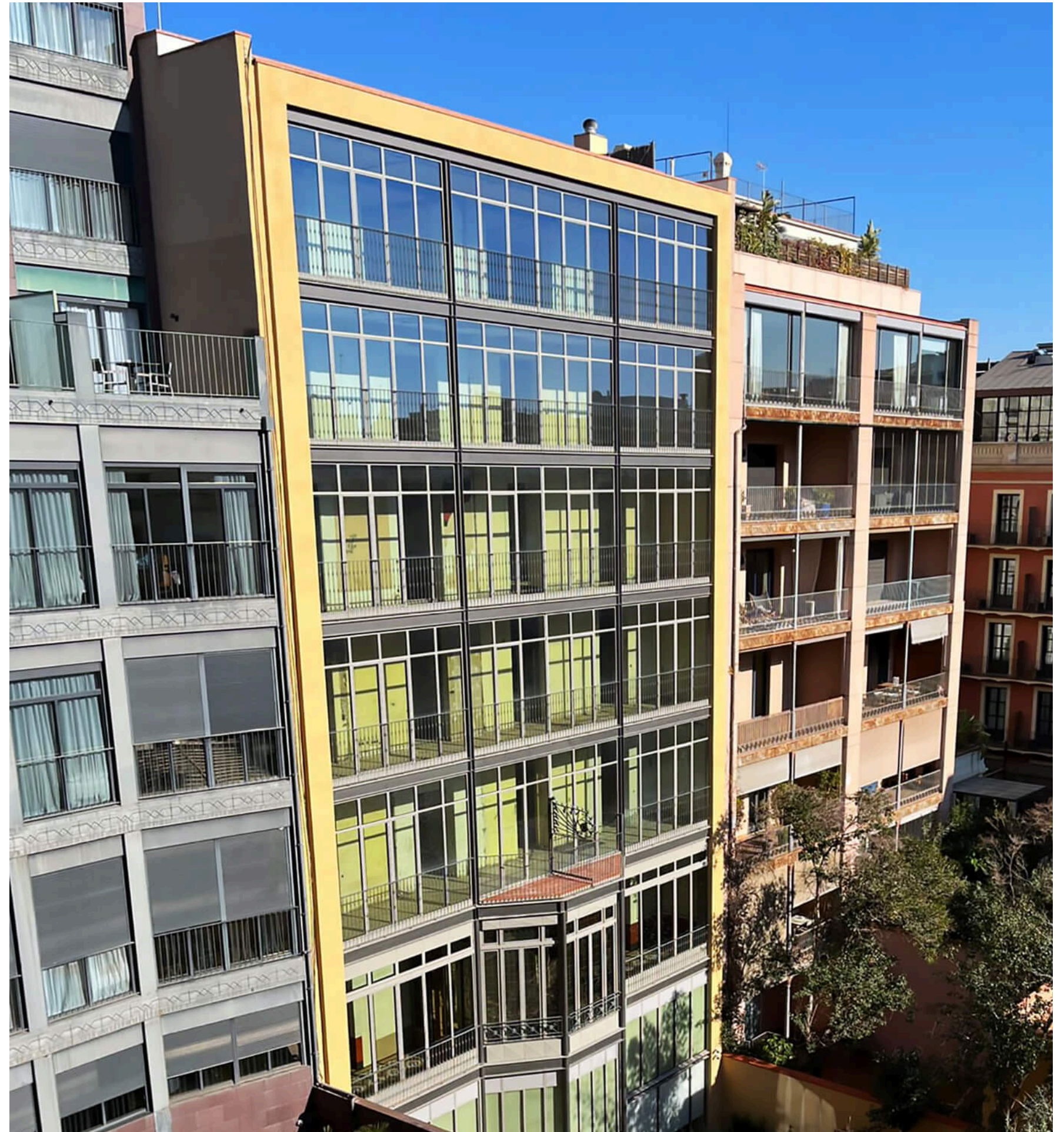

FUSIÓN CON LA ATMÓSFERA

Pureza y armonía con la naturaleza

Una singular casa, ubicada en Ullastret (Girona), construida a partir de una planta geométrica que dibuja una secuencia de espacios encadenados cada vez más grandes que unen las zonas más domésticas con los ámbitos más exteriores y salvajes.



A-TOWER

La nueva era de Andorra

Edificios que dibujan una ciudad moderna preparada para el nuevo siglo. El moderno edificio queda enmarcado con un juego de amplios balcones en cada planta. Dotando a las exclusivas viviendas de luminosidad y diálogo con el exterior, tanto en verano como en invierno.

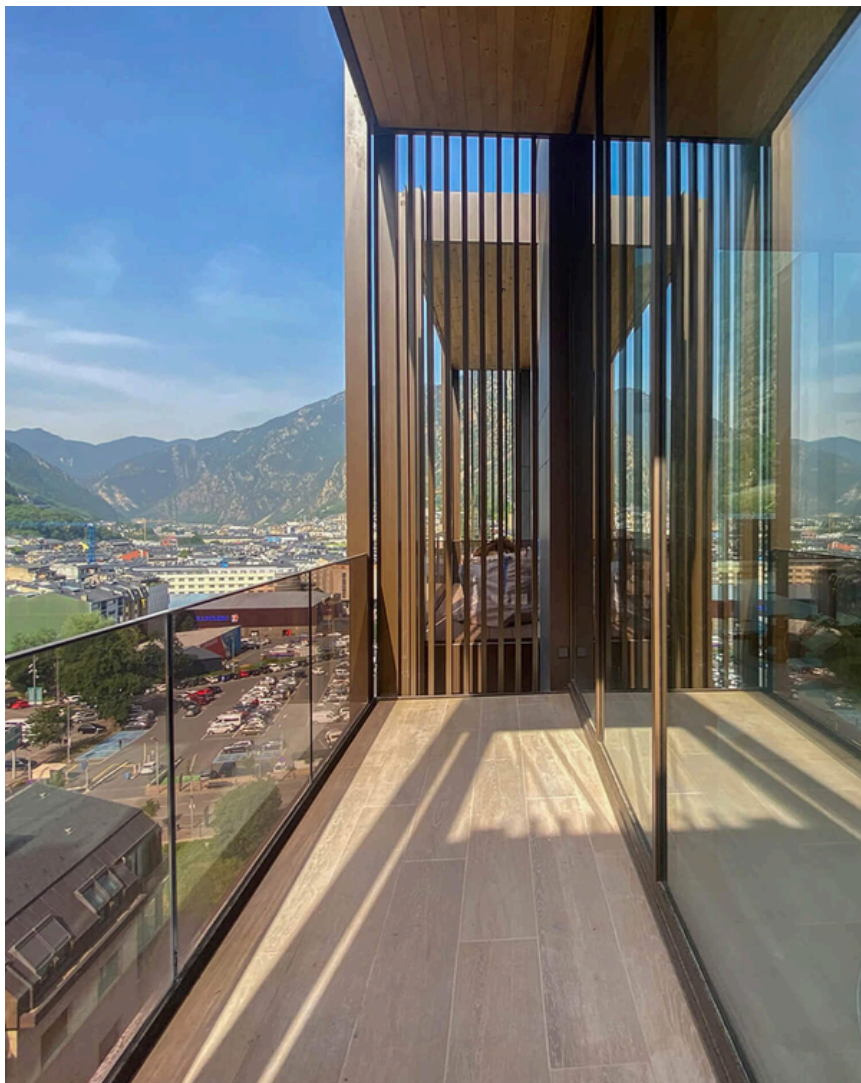

LA MEJOR PROTECCIÓN

Invisible y permanente

Integrado en el “Proyecto mar- 22@ Bcn”, uno de los proyectos de mayor envergadura de los que actualmente se están realizando en el 22@. Dentro de esta manzana se encuentran la antigua fábrica de hielo La Siberia y el edificio de Industrias Deslita, que forman parte del plan especial de protección del Patrimonio Arquitectónico Histórico-Artístico de Barcelona.



COSTA GARRAF

Luz y vistas hasta el horizonte

Esta majestuosa residencia unifamiliar destaca por su potente frontal frente al mar. Una arquitectura sólida, de tres plantas de altura, que proyecta dos grandes pérgolas que sobresalen de la propia.

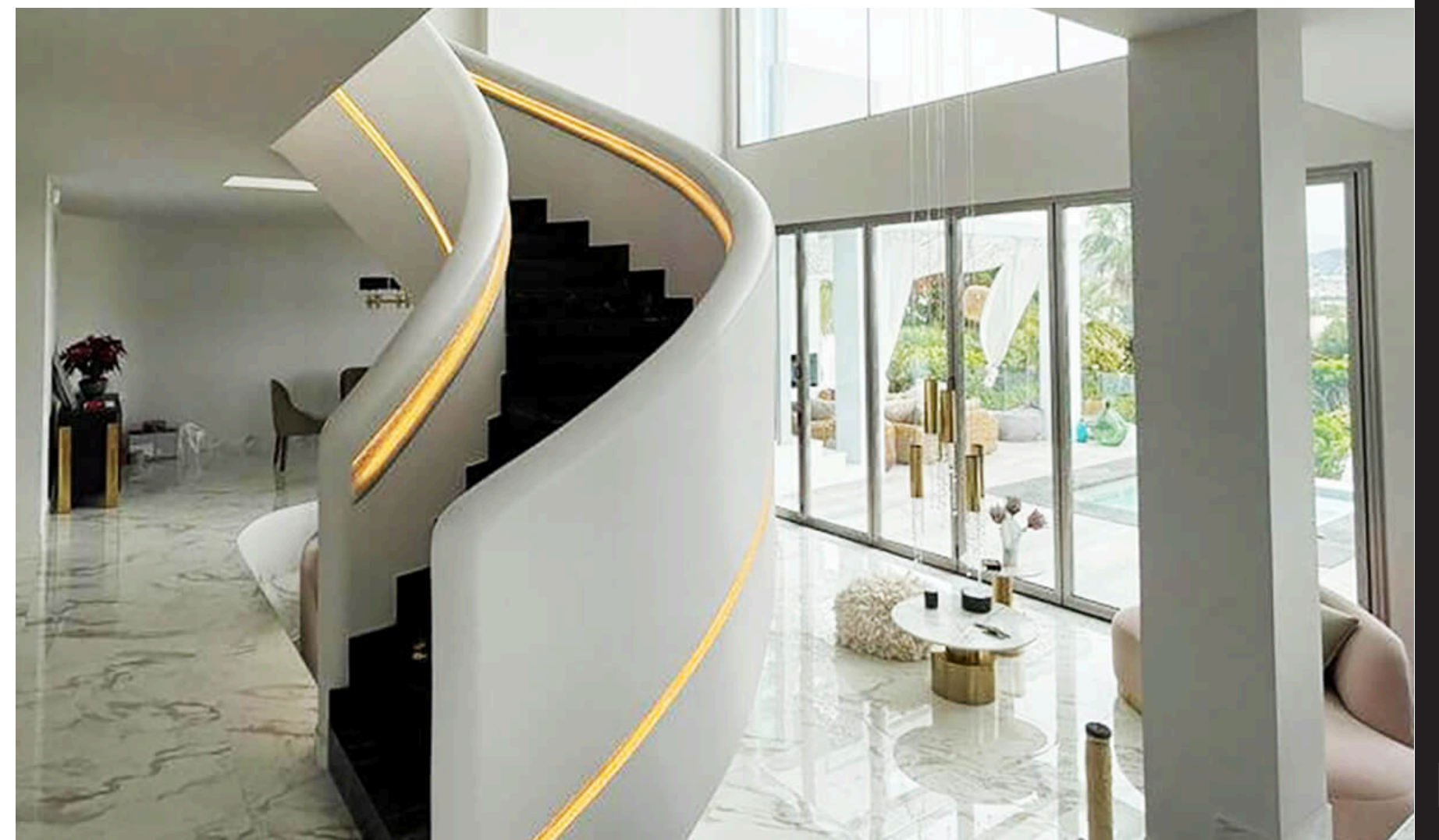

CASA BURÉS

Una joya del modernismo

*Cuando la arquitectura
es poesía, la precisión se
eleva al infinito*

Casa Burés, construida entre 1900 y 1905, por el arquitecto catalán Francesc Berenguer i Mestres, colaborador cercano de Antoni Gaudí, toma su nombre de su primer propietario, Francesc Burés. Su presencia en el chaflán de las calles Ausiàs y Girona sigue siendo hoy un reflejo del máximo esplendor modernista y en su interior se albergan el mayor patrimonio cultural y artístico de la época.





CASA VIVA

Begur

Con vistas al Horizonte

El objetivo del proyecto en las estancias de día era generar un espíritu austero y elegante a la vez, donde predomine la vista del paisaje y por tanto el acristalamiento.



ECODISEÑO

Ultra exclusivo

Una vanguardista y flamante vivienda que se funde con el paisaje, transmitiendo en cada ángulo el máximo nivel de tecnología, diseño y eficiencia energética. Un proyecto cuyo objetivo de consumo energético es “casi nulo”, mediante altas prestaciones en las envolventes, control de las infiltraciones de aire, ventilación controlada con recuperación de calor, optimización de las ganancias solares y de la temperatura interior, y modelización energética.



CASA RETINA

Remodelación de un refugio familiar

Casa Retina es un cuidadoso proyecto en Santa Pau (Girona), entre huertos y al lado de un río. Una obra ha querido conservar el paisaje antiguo, sencillo y rodeado de naturaleza, contrastado armoniosamente con la modernidad de la estructura del edificio.



EDIFICI CAPRI

Andorra

Remodelación urbana eficiente

El edificio, integrado en el Plan Renova impulsado por el Ministerio de Medio Ambiente Andorrano, ha conseguido reconvertir un popular edificio de construcción clásica en un moderno bloque sostenible de última generación.





RESIDENCIAL

EFICIENCIA RACIONAL

Una exclusiva vivienda en Andorra que integra la técnica, la función y la forma, con la más alta eficiencia energética

La vivienda cuenta con aberturas de grandes dimensiones y puertas correderas que permiten una fusión de los espacios sin barreras. Todas las estancias están encaradas hacia el paisaje que ofrece la ubicación, con grandes ventanales.



R.



CAN SABINA Ibiza

Escondida entre las colinas de San Carles

La arquitectura actual, y sobre todo en proyectos residenciales de lujo, evoluciona cada vez más por tres caminos paralelos que convergen en una misma respuesta: Diseño, exclusividad, eficiencia energética y responsabilidad con el entorno natural.





EQUILIBRIO

Funcionalidad y diseño

Elegante, funcional y con un diseño atemporal,
para disfrutar sin preocupaciones ni mantenimientos.



ARMONÍA Y RESPECTO AL ORIGEN

Masía en la Garrotxa

Una masía que ha sido totalmente rehabilitada, manteniendo su esencia original, en el interior y exterior, con un impecable trabajo de interiorismo, y la más alta calidad en la elección de todos los materiales.



RIOU.Vidresif cuenta con un amplio porfolio de proyectos en viviendas unifamiliares y edificios residenciales.

Nuestra avalada experiencia, junto al asesoramiento técnico y directo de nuestro equipo, queda fielmente presentado en esta recopilación “Especial Residencial”.

Un trabajo diario, junto a industriales, arquitectos e interioristas, que buscan siempre, la excelencia y valor añadido.

Vidrios que demuestran que la belleza no tiene límites.

RIOU.
VIDRESIF



www.vidresif.com

C/ del Treball, 7 · 17846 MATA-PORQUERES (Girona) Tel. 972 580 721 - atencioalclient@vidresif.com